

SCHEDA

NUMERO 475	FOGLIO DI MAPPA 43
COMPRESORIO CIO	N. DI PARTICELLA ED. 915
COMUNE AMMINISTRATIVO BRENTONICO	DATA RILIEVO 4/94
COMUNE CATASTALE V	RILEVATORE PETRARI - GIULIANI
INDIRIZZO/LOCALITA' CORNE	

FOTOGRAFIA



SCALA

CARTOGRAFIA

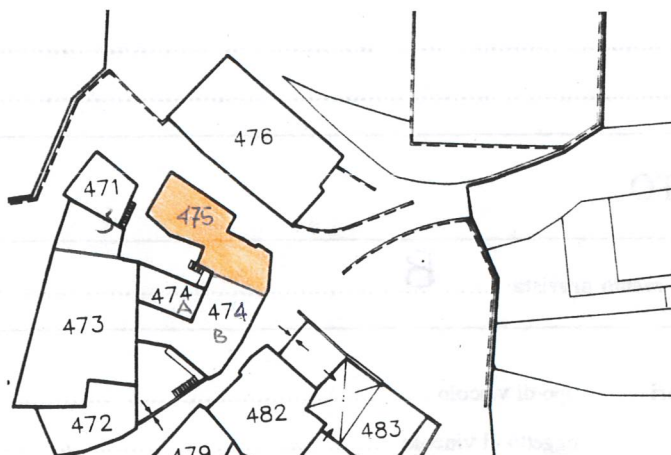

1	Tipologia funzionale edificio prevalentemente residenziale <input checked="" type="checkbox"/> A edificio produttivo <input type="checkbox"/> B edificio speciale <input type="checkbox"/> C stalle <input type="checkbox"/> D		baite malghe	E F G H
2	Epoca di costruzione		anteriore al 1860 tra il 1860 e il 1939 posteriore al 1939	<input checked="" type="checkbox"/> 8 <input type="checkbox"/> 6 <input type="checkbox"/> 4
3	Tipologia architettonica storica		alta definizione media definizione bassa definizione nessuna definizione	<input type="checkbox"/> 8 <input checked="" type="checkbox"/> 6 <input type="checkbox"/> 4 <input type="checkbox"/> 0
4	Permanenza dei caratteri formali tradizionali volumetrici originali costruttivo complementari decorativi		<input checked="" type="checkbox"/> 2 <input type="checkbox"/> 1 <input type="checkbox"/> 0 <input type="checkbox"/> 2 <input type="checkbox"/> 1 <input type="checkbox"/> 0 <input type="checkbox"/> 2 <input type="checkbox"/> 1 <input type="checkbox"/> 0 <input type="checkbox"/> 2 <input type="checkbox"/> 1 <input type="checkbox"/> 0	TOTALE <input checked="" type="text" value="16"/>
5	Degrado		nullo medio elevato	<input checked="" type="checkbox"/> <input type="checkbox"/> <input type="checkbox"/>
6	Grado di utilizzo		utilizzato sottoutilizzato in stato di abbandono	<input type="checkbox"/> <input checked="" type="checkbox"/> <input type="checkbox"/>
7	Spazi di pertinenza		alta qualità media qualità bassa qualità	<input type="checkbox"/> <input checked="" type="checkbox"/> <input type="checkbox"/>
8	Vincoli legislativi			
9	Categoria di intervento prevista dal piano precedente <input checked="" type="text" value="B"/>			
10	Note			
PROGETTO				
11	Categoria di intervento prevista <input checked="" type="text" value="B"/>			
12	Vincoli particolari tipo di vincolo oggetto di vincolo			
13	Categoria di intervento prevista per gli spazi di pertinenza			