

SCHEDA

| | |
|---|-------------------------------------|
| NUMERO <u>1</u> | FOGLIO DI MAPPA <u>39</u> |
| COMPENSORIO <u>CIO</u> | N. DI PARTICELLA ED. <u>226, 27</u> |
| COMUNE AMMINISTRATIVO <u>BRENTONICO</u> | DATA RILIEVO <u>3/94</u> |
| COMUNE CATASTALE <u>"</u> | RILEVATORE <u>Giuliano Perotti</u> |
| INDIRIZZO/LOCALITA' <u>BRENTONICO</u> | |

FOTOGRAFIA

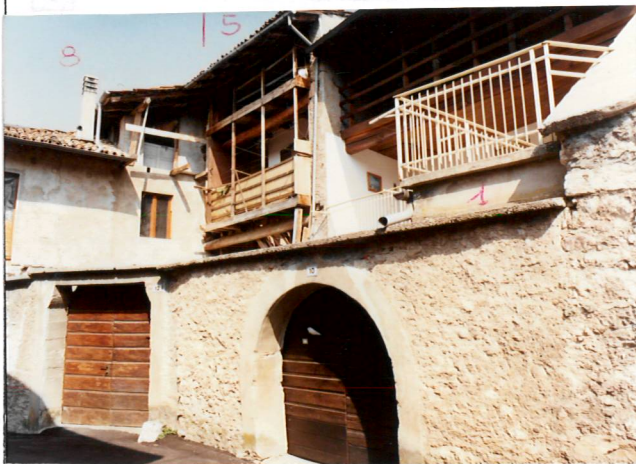

SCALA

CARTOGRAFIA



| | | | | | | | | | | | | | | | |
|---------------------------------------|--|---------------------------------------|--|---------------------------------------|----------------------------|----------------------------|----------------------------|---------------------------------------|----------------------------|----------------------------|----------------------------|---------------------------------------|----------------------------|----------------------------|---------------------------------------|
| 1 | Tipologia funzionale edificio prevalentemente residenziale <input checked="" type="checkbox"/> A edificio produttivo B edificio speciale C stalle D | | baite malghe | E F G H | | | | | | | | | | | |
| 2 | Epoca di costruzione anteriore al 1860 tra il 1860 e il 1939 posteriore al 1939 | | <input checked="" type="checkbox"/> 8 <input type="checkbox"/> 6 <input type="checkbox"/> 4 | | | | | | | | | | | | |
| 3 | Tipologia architettonica storica alta definizione media definizione bassa definizione nessuna definizione | | 8 <input checked="" type="checkbox"/> 6 <input type="checkbox"/> 4 <input type="checkbox"/> 0 | | | | | | | | | | | | |
| 4 | Permanenza dei caratteri formali tradizionali volumetrici originali costruttivo complementari decorativi TOTALE | | <table border="1"> <tr> <td><input checked="" type="checkbox"/> 2</td> <td><input type="checkbox"/> 1</td> <td><input type="checkbox"/> 0</td> </tr> <tr> <td><input type="checkbox"/> 2</td> <td><input checked="" type="checkbox"/> 1</td> <td><input type="checkbox"/> 0</td> </tr> <tr> <td><input type="checkbox"/> 2</td> <td><input type="checkbox"/> 1</td> <td><input checked="" type="checkbox"/> 0</td> </tr> <tr> <td><input type="checkbox"/> 2</td> <td><input type="checkbox"/> 1</td> <td><input checked="" type="checkbox"/> 0</td> </tr> </table> 17 | <input checked="" type="checkbox"/> 2 | <input type="checkbox"/> 1 | <input type="checkbox"/> 0 | <input type="checkbox"/> 2 | <input checked="" type="checkbox"/> 1 | <input type="checkbox"/> 0 | <input type="checkbox"/> 2 | <input type="checkbox"/> 1 | <input checked="" type="checkbox"/> 0 | <input type="checkbox"/> 2 | <input type="checkbox"/> 1 | <input checked="" type="checkbox"/> 0 |
| <input checked="" type="checkbox"/> 2 | <input type="checkbox"/> 1 | <input type="checkbox"/> 0 | | | | | | | | | | | | | |
| <input type="checkbox"/> 2 | <input checked="" type="checkbox"/> 1 | <input type="checkbox"/> 0 | | | | | | | | | | | | | |
| <input type="checkbox"/> 2 | <input type="checkbox"/> 1 | <input checked="" type="checkbox"/> 0 | | | | | | | | | | | | | |
| <input type="checkbox"/> 2 | <input type="checkbox"/> 1 | <input checked="" type="checkbox"/> 0 | | | | | | | | | | | | | |
| 5 | Degrado nullo medio elevato | | <input checked="" type="checkbox"/> <input type="checkbox"/> <input type="checkbox"/> | | | | | | | | | | | | |
| 6 | Grado di utilizzo utilizzato sottoutilizzato in stato di abbandono | | <input checked="" type="checkbox"/> <input type="checkbox"/> <input type="checkbox"/> | | | | | | | | | | | | |
| 7 | Spazi di pertinenza alta qualità media qualità bassa qualità | | <input type="checkbox"/> <input checked="" type="checkbox"/> <input type="checkbox"/> | | | | | | | | | | | | |
| 8 | Vincoli legislativi | | | | | | | | | | | | | | |
| 9 | Categoria di intervento prevista dal piano precedente C | | | | | | | | | | | | | | |
| 10 | Note | | | | | | | | | | | | | | |
| PROGETTO | | | | | | | | | | | | | | | |
| 11 | Categoria di intervento prevista B | | | | | | | | | | | | | | |
| 12 | Vincoli particolari tipo di vincolo oggetto di vincolo | | | | | | | | | | | | | | |
| 13 | Categoria di intervento prevista per gli spazi di pertinenza | | | | | | | | | | | | | | |