

SCHEDA

NUMERO 634	FOGLIO DI MAPPA 42
COMPRESORIO C10	N. DI PARTICELLA ED. 531
COMUNE AMMINISTRATIVO BRENTONICO	DATA RILIEVO 4/94
COMUNE CATASTALE 4	RILEVATORE PERATI GIULIANI
INDIRIZZO/LOCALITA' CROSAVO	

FOTOGRAFIA

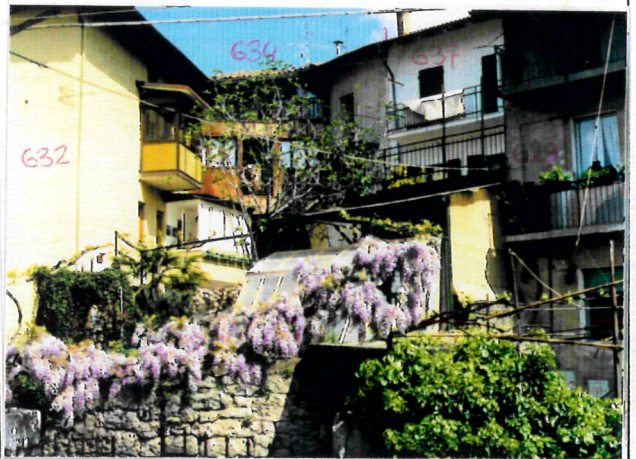

SCALA

CARTOGRAFIA



ANALISI

1	Tipologia funzionale edificio prevalentemente residenziale <input checked="" type="checkbox"/> A edificio produttivo B edificio speciale C stalle D		baite malghe	E F G H												
2	Epoca di costruzione anteriore al 1860 tra il 1860 e il 1939 posteriore al 1939		<input checked="" type="checkbox"/> 8 <input type="checkbox"/> 6 <input type="checkbox"/> 4													
3	Tipologia architettonica storica alta definizione media definizione bassa definizione nessuna definizione		<input type="checkbox"/> 8 <input checked="" type="checkbox"/> 6 <input type="checkbox"/> 4 <input type="checkbox"/> 0													
4	Permanenza dei caratteri formali tradizionali volumetrici originali costruttivo complementari decorativi TOTALE		<table border="1"> <tr><td><input checked="" type="checkbox"/> 2</td><td><input type="checkbox"/> 1</td><td><input type="checkbox"/> 0</td></tr> <tr><td><input type="checkbox"/> 2</td><td><input type="checkbox"/> 1</td><td><input type="checkbox"/> 0</td></tr> <tr><td><input type="checkbox"/> 2</td><td><input type="checkbox"/> 1</td><td><input type="checkbox"/> 0</td></tr> <tr><td><input type="checkbox"/> 2</td><td><input type="checkbox"/> 1</td><td><input type="checkbox"/> 0</td></tr> </table> <input checked="" type="checkbox"/> 6		<input checked="" type="checkbox"/> 2	<input type="checkbox"/> 1	<input type="checkbox"/> 0	<input type="checkbox"/> 2	<input type="checkbox"/> 1	<input type="checkbox"/> 0	<input type="checkbox"/> 2	<input type="checkbox"/> 1	<input type="checkbox"/> 0	<input type="checkbox"/> 2	<input type="checkbox"/> 1	<input type="checkbox"/> 0
<input checked="" type="checkbox"/> 2	<input type="checkbox"/> 1	<input type="checkbox"/> 0														
<input type="checkbox"/> 2	<input type="checkbox"/> 1	<input type="checkbox"/> 0														
<input type="checkbox"/> 2	<input type="checkbox"/> 1	<input type="checkbox"/> 0														
<input type="checkbox"/> 2	<input type="checkbox"/> 1	<input type="checkbox"/> 0														
5	Degrado nullo medio elevato		<input checked="" type="checkbox"/> <input type="checkbox"/> <input type="checkbox"/>													
6	Grado di utilizzo utilizzato sottoutilizzato in stato di abbandono		<input checked="" type="checkbox"/> <input type="checkbox"/> <input type="checkbox"/>													
7	Spazi di pertinenza alta qualità media qualità bassa qualità		<input type="checkbox"/> <input checked="" type="checkbox"/> <input type="checkbox"/>													
8	Vincoli legislativi															
9	Categoria di intervento prevista dal piano precedente <u>B</u>															
10	Note															
PROGETTO																
11	Categoria di intervento prevista <u>B</u>															
12	Vincoli particolari tipo di vincolo oggetto di vincolo															
13	Categoria di intervento prevista per gli spazi di pertinenza															