

SCHEDA

NUMERO 8	FOGLIO DI MAPPA 39
COMPRESORIO CIO	N. DI PARTICELLA ED. 230/2
COMUNE AMMINISTRATIVO BRENTONICO	DATA RILIEVO 3/94
COMUNE CATASTALE U	RILEVATORE GIULIANI PERATTI
INDIRIZZO/LOCALITA' U	

FOTOGRAFIA

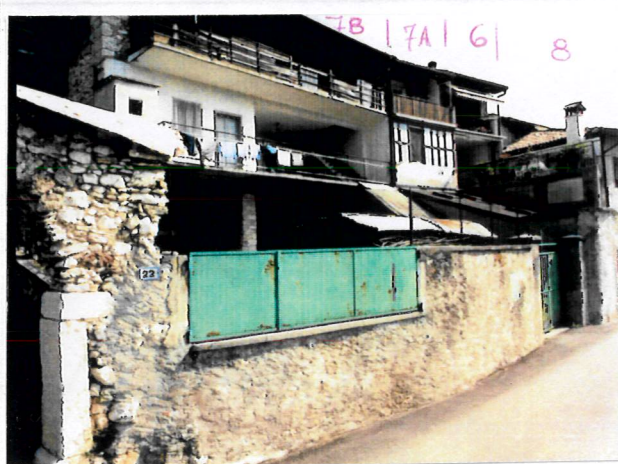

SCALA

CARTOGRAFIA



ANALISI

1	Tipologia funzionale edificio prevalentemente residenziale <input checked="" type="checkbox"/> A edificio produttivo <input type="checkbox"/> B edificio speciale <input type="checkbox"/> C stalle <input type="checkbox"/> D		baite malghe	<input type="checkbox"/> E <input type="checkbox"/> F <input type="checkbox"/> G <input type="checkbox"/> H
2	Epoca di costruzione anteriore al 1860 <input checked="" type="checkbox"/> 8 tra il 1860 e il 1939 <input type="checkbox"/> 6 posteriore al 1939 <input type="checkbox"/> 4			
3	Tipologia architettonica storica alta definizione <input type="checkbox"/> 8 media definizione <input type="checkbox"/> 6 bassa definizione <input checked="" type="checkbox"/> 4 nessuna definizione <input type="checkbox"/> 0			
4	Permanenza dei caratteri formali tradizionali volumetrici originali <input type="checkbox"/> 2 <input checked="" type="checkbox"/> 1 <input type="checkbox"/> 0 costruttivo <input type="checkbox"/> 2 <input type="checkbox"/> 1 <input type="checkbox"/> 0 complementari <input type="checkbox"/> 2 <input type="checkbox"/> 1 <input type="checkbox"/> 0 decorativi <input type="checkbox"/> 2 <input type="checkbox"/> 1 <input type="checkbox"/> 0 TOTALE 13			
5	Degrado nullo <input checked="" type="checkbox"/> X medio <input type="checkbox"/> elevato <input type="checkbox"/>			
6	Grado di utilizzo utilizzato <input type="checkbox"/> sottoutilizzato <input checked="" type="checkbox"/> X in stato di abbandono <input type="checkbox"/>			
7	Spazi di pertinenza alta qualità <input type="checkbox"/> media qualità <input checked="" type="checkbox"/> X bassa qualità <input type="checkbox"/>			
8	Vincoli legislativi			
9	Categoria di intervento prevista dal piano precedente C			
10	Note			
PROGETTO				
11	Categoria di intervento prevista C			
12	Vincoli particolari tipo di vincolo oggetto di vincolo			
13	Categoria di intervento prevista per gli spazi di pertinenza			