

SCHEDA

| | |
|---|----------------------------------|
| NUMERO <u>402</u> | FOGLIO DI MAPPA <u>38</u> |
| COMPENSORIO <u>C10</u> | N. DI PARTICELLA ED. <u>391</u> |
| COMUNE AMMINISTRATIVO <u>BRENTONICO</u> | DATA RILIEVO <u>4/04</u> |
| COMUNE CATASTALE <u>5</u> | RILEVATORE <u>Giuliano Rossi</u> |
| INDIRIZZO/LOCALITA' <u>CAZZANO</u> | |

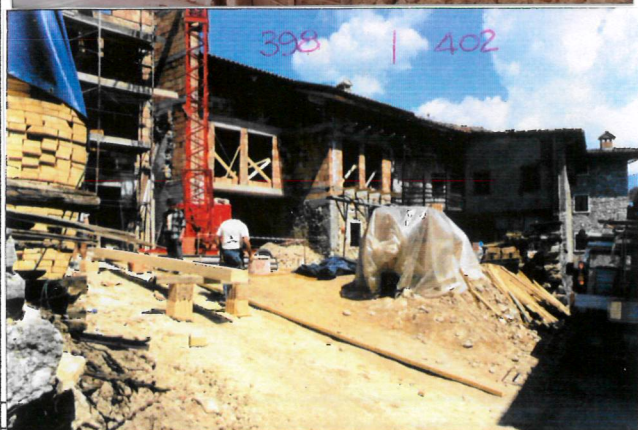

SCALA

CARTOGRAFIA



| | | | | | | | | | | | | | | | | | | | | |
|-------------------------------------|---|---|--|--|-------------------------------------|---|---|---|--------------------------|---|---|---|--------------------------|---|---|---|--------------------------|---|---|---|
| 1 | Tipologia funzionale edificio prevalentemente residenziale <input checked="" type="checkbox"/> A edificio produttivo <input type="checkbox"/> B edificio speciale <input type="checkbox"/> C stalle <input type="checkbox"/> D | | baite malghe | <input type="checkbox"/> E <input type="checkbox"/> F <input type="checkbox"/> G <input type="checkbox"/> H | | | | | | | | | | | | | | | | |
| 2 | Epoca di costruzione anteriore al 1860 tra il 1860 e il 1939 posteriore al 1939 | | <input checked="" type="checkbox"/> 8 <input type="checkbox"/> 6 <input type="checkbox"/> 4 | | | | | | | | | | | | | | | | | |
| 3 | Tipologia architettonica storica alta definizione media definizione bassa definizione nessuna definizione | | <input type="checkbox"/> 6 <input checked="" type="checkbox"/> 4 <input type="checkbox"/> 0 | | | | | | | | | | | | | | | | | |
| 4 | Permanenza dei caratteri formali tradizionali volumetrici originali costruttivo complementari decorativi TOTALE | | <table border="1"> <tr><td><input checked="" type="checkbox"/></td><td>2</td><td>1</td><td>0</td></tr> <tr><td><input type="checkbox"/></td><td>2</td><td>1</td><td>0</td></tr> <tr><td><input type="checkbox"/></td><td>2</td><td>1</td><td>0</td></tr> <tr><td><input type="checkbox"/></td><td>2</td><td>1</td><td>0</td></tr> </table> <input checked="" type="checkbox"/> 18 | | <input checked="" type="checkbox"/> | 2 | 1 | 0 | <input type="checkbox"/> | 2 | 1 | 0 | <input type="checkbox"/> | 2 | 1 | 0 | <input type="checkbox"/> | 2 | 1 | 0 |
| <input checked="" type="checkbox"/> | 2 | 1 | 0 | | | | | | | | | | | | | | | | | |
| <input type="checkbox"/> | 2 | 1 | 0 | | | | | | | | | | | | | | | | | |
| <input type="checkbox"/> | 2 | 1 | 0 | | | | | | | | | | | | | | | | | |
| <input type="checkbox"/> | 2 | 1 | 0 | | | | | | | | | | | | | | | | | |
| 5 | Degrado nullo medio elevato | | <input type="checkbox"/> <input type="checkbox"/> <input checked="" type="checkbox"/> | | | | | | | | | | | | | | | | | |
| 6 | Grado di utilizzo utilizzato sottoutilizzato in stato di abbandono | | <input type="checkbox"/> <input type="checkbox"/> <input checked="" type="checkbox"/> | | | | | | | | | | | | | | | | | |
| 7 | Spazi di pertinenza alta qualità media qualità bassa qualità | | <input type="checkbox"/> <input checked="" type="checkbox"/> <input type="checkbox"/> | | | | | | | | | | | | | | | | | |
| 8 | Vincoli legislativi | | | | | | | | | | | | | | | | | | | |
| 9 | Categoria di intervento prevista dal piano precedente C | | | | | | | | | | | | | | | | | | | |
| 10 | Note edificio parzialmente demolito per in presenza di frequente intonaco | | | | | | | | | | | | | | | | | | | |
| PROGETTO | | | | | | | | | | | | | | | | | | | | |
| 11 | Categoria di intervento prevista E | | | | | | | | | | | | | | | | | | | |
| 12 | Vincoli particolari tipo di vincolo oggetto di vincolo | | | | | | | | | | | | | | | | | | | |
| 13 | Categoria di intervento prevista per gli spazi di pertinenza | | | | | | | | | | | | | | | | | | | |