

SCHEDA

NUMERO 958	FOGLIO DI MAPPA 45
COMPRESORIO CIO	N. DI PARTICELLA ED. 997
COMUNE AMMINISTRATIVO BRENTONICO	DATA RILIEVO 4/94
COMUNE CATASTALE h	RILEVATORE PERATI - GIULIANI
INDIRIZZO/LOCALITA' SORNE	

FOTOGRAFIA

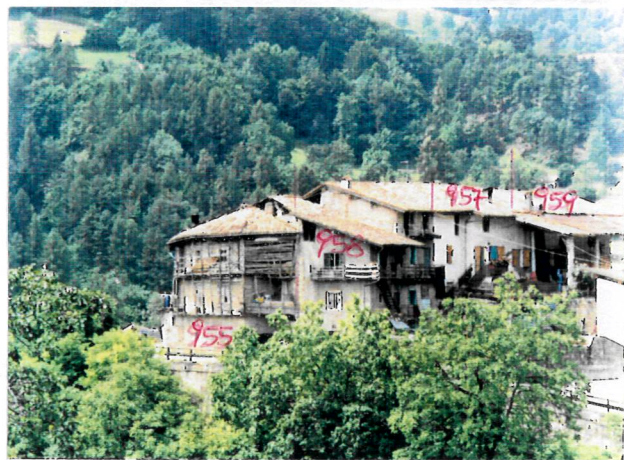

SCALA

CARTOGRAFIA



ANALISI

1	Tipologia funzionale edificio prevalentemente residenziale <input checked="" type="checkbox"/> A edificio produttivo <input type="checkbox"/> B edificio speciale <input type="checkbox"/> C stalle <input type="checkbox"/> D	baite malghe	<table border="1"> <tr><td>E</td></tr> <tr><td>F</td></tr> <tr><td>G</td></tr> <tr><td>H</td></tr> </table>	E	F	G	H									
E																
F																
G																
H																
2	Epoca di costruzione anteriore al 1860 <input checked="" type="checkbox"/> tra il 1860 e il 1939 <input type="checkbox"/> posteriore al 1939 <input type="checkbox"/>		<table border="1"> <tr><td>8</td></tr> <tr><td>6</td></tr> <tr><td>4</td></tr> </table>	8	6	4										
8																
6																
4																
3	Tipologia architettonica storica alta definizione <input type="checkbox"/> media definizione <input checked="" type="checkbox"/> bassa definizione <input type="checkbox"/> nessuna definizione <input type="checkbox"/>		<table border="1"> <tr><td>8</td></tr> <tr><td>6</td></tr> <tr><td>4</td></tr> <tr><td>0</td></tr> </table>	8	6	4	0									
8																
6																
4																
0																
4	Permanenza dei caratteri formali tradizionali volumetrici originali <input checked="" type="checkbox"/> costruttivo <input type="checkbox"/> complementari <input type="checkbox"/> decorativi <input type="checkbox"/>	<table border="1"> <tr><td>2</td><td>1</td><td>0</td></tr> <tr><td>2</td><td>1</td><td>0</td></tr> <tr><td>2</td><td>1</td><td>0</td></tr> <tr><td>2</td><td>1</td><td>0</td></tr> </table>	2	1	0	2	1	0	2	1	0	2	1	0	<table border="1"> <tr><td>16</td></tr> </table>	16
2	1	0														
2	1	0														
2	1	0														
2	1	0														
16																
5	Degrado nullo <input type="checkbox"/> medio <input checked="" type="checkbox"/> elevato <input type="checkbox"/>		<table border="1"> <tr><td>8</td></tr> <tr><td>6</td></tr> <tr><td>4</td></tr> </table>	8	6	4										
8																
6																
4																
6	Grado di utilizzo utilizzato <input type="checkbox"/> sottoutilizzato <input type="checkbox"/> in stato di abbandono <input checked="" type="checkbox"/>		<table border="1"> <tr><td>8</td></tr> <tr><td>6</td></tr> <tr><td>4</td></tr> </table>	8	6	4										
8																
6																
4																
7	Spazi di pertinenza alta qualità <input type="checkbox"/> media qualità <input checked="" type="checkbox"/> bassa qualità <input type="checkbox"/>		<table border="1"> <tr><td>8</td></tr> <tr><td>6</td></tr> <tr><td>4</td></tr> </table>	8	6	4										
8																
6																
4																
8	Vincoli legislativi															
9	Categoria di intervento prevista dal piano precedente B															
10	Note															
PROGETTO																
11	Categoria di intervento prevista B															
12	Vincoli particolari tipo di vincolo oggetto di vincolo															
13	Categoria di intervento prevista per gli spazi di pertinenza															