

SCHEDA

NUMERO 629	FOGLIO DI MAPPA 42
COMPRESORIO C10	N. DI PARTICELLA ED. 524/1
COMUNE AMMINISTRATIVO BRENTONICO	DATA RILIEVO 4/89
COMUNE CATASTALE 11	RILEVATORE Perotti Giuliano
INDIRIZZO/LOCALITA' CROSANO	

FOTOGRAFIA

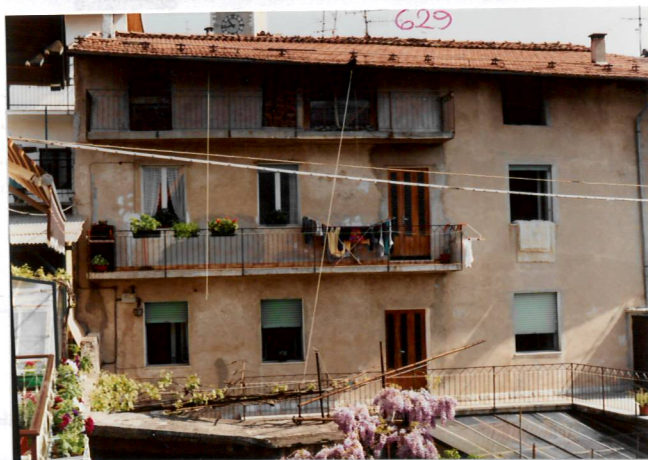

SCALA

CARTOGRAFIA



ANALISI

1	Tipologia funzionale edificio prevalentemente residenziale <input checked="" type="checkbox"/> A edificio produttivo B edificio speciale C stalle D		baite malghe	<div style="border: 1px solid black; padding: 2px; display: inline-block;">E</div> <div style="border: 1px solid black; padding: 2px; display: inline-block;">F</div> <div style="border: 1px solid black; padding: 2px; display: inline-block;">G</div> <div style="border: 1px solid black; padding: 2px; display: inline-block;">H</div>												
2	Epoca di costruzione anteriore al 1860 tra il 1860 e il 1939 posteriore al 1939		<div style="border: 1px solid black; padding: 2px; display: inline-block;"><input checked="" type="checkbox"/> 8</div> <div style="border: 1px solid black; padding: 2px; display: inline-block;">6</div> <div style="border: 1px solid black; padding: 2px; display: inline-block;">4</div>													
3	Tipologia architettonica storica alta definizione media definizione bassa definizione nessuna definizione		<div style="border: 1px solid black; padding: 2px; display: inline-block;">8</div> <div style="border: 1px solid black; padding: 2px; display: inline-block;">6</div> <div style="border: 1px solid black; padding: 2px; display: inline-block;"><input checked="" type="checkbox"/> 4</div> <div style="border: 1px solid black; padding: 2px; display: inline-block;">0</div>													
4	Permanenza dei caratteri formali tradizionali volumetrici originali costruttivo complementari decorativi TOTALE		<table border="1" style="border-collapse: collapse; text-align: center;"> <tr><td>2</td><td>1</td><td>0</td></tr> <tr><td>2</td><td>1</td><td>0</td></tr> <tr><td>2</td><td>1</td><td>0</td></tr> <tr><td>2</td><td>1</td><td>0</td></tr> </table> <div style="border: 1px solid black; padding: 2px; display: inline-block;">12</div>		2	1	0	2	1	0	2	1	0	2	1	0
2	1	0														
2	1	0														
2	1	0														
2	1	0														
5	Degrado nullo medio elevato		<div style="border: 1px solid black; padding: 2px; display: inline-block;"><input checked="" type="checkbox"/></div> <div style="border: 1px solid black; padding: 2px; display: inline-block;"></div> <div style="border: 1px solid black; padding: 2px; display: inline-block;"></div>													
6	Grado di utilizzo utilizzato sottoutilizzato in stato di abbandono		<div style="border: 1px solid black; padding: 2px; display: inline-block;"><input checked="" type="checkbox"/></div> <div style="border: 1px solid black; padding: 2px; display: inline-block;"></div> <div style="border: 1px solid black; padding: 2px; display: inline-block;"></div>													
7	Spazi di pertinenza alta qualità media qualità bassa qualità		<div style="border: 1px solid black; padding: 2px; display: inline-block;"></div> <div style="border: 1px solid black; padding: 2px; display: inline-block;"><input checked="" type="checkbox"/></div> <div style="border: 1px solid black; padding: 2px; display: inline-block;"></div>													
8	Vincoli legislativi															
9	Categoria di intervento prevista dal piano precedente C															
10	Note <i>esempio: es. pro. linea parafetti in legno</i>															
PROGETTO																
11	Categoria di intervento prevista C															
12	Vincoli particolari tipo di vincolo oggetto di vincolo															
13	Categoria di intervento prevista per gli spazi di pertinenza															