

SCHEDA

NUMERO	96	FOGLIO DI MAPPA	3P.
COMPRESORIO	clo	N. DI PARTICELLA ED.	45 parz.
COMUNE AMMINISTRATIVO	BRENTONICO	DATA RILIEVO	3/94
COMUNE CATASTALE	"	RILEVATORE	Perotti, Giuliani
INDIRIZZO/LOCALITA'	"		

FOTOGRAFIA



SCALA

CARTOGRAFIA

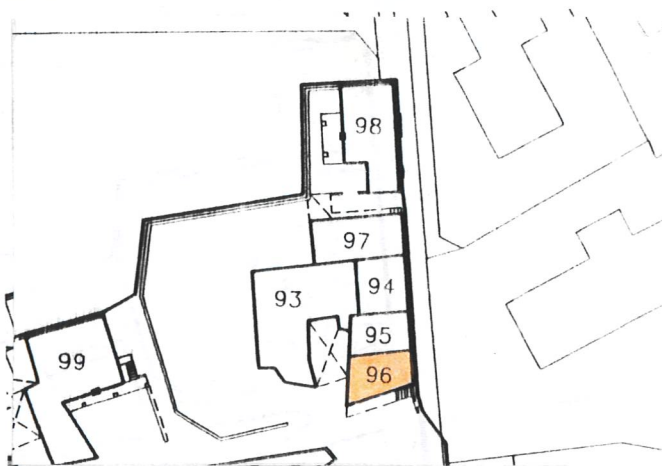

ANALISI

1	Tipologia funzionale edificio prevalentemente residenziale <input checked="" type="checkbox"/> A edificio produttivo B edificio speciale C stalle D		baite malghe	E F G H												
2	Epoca di costruzione anteriore al 1860 tra il 1860 e il 1939 posteriore al 1939		<input checked="" type="checkbox"/> 8 <input type="checkbox"/> 6 <input type="checkbox"/> 4													
3	Tipologia architettonica storica alta definizione media definizione bassa definizione nessuna definizione		<input type="checkbox"/> 8 <input type="checkbox"/> 6 <input checked="" type="checkbox"/> 4 <input type="checkbox"/> 0													
4	Permanenza dei caratteri formali tradizionali volumetrici originali costruttivo complementari decorativi TOTALE		<table border="1"> <tr><td>2</td><td>1</td><td>0</td></tr> <tr><td>2</td><td>1</td><td>0</td></tr> <tr><td>2</td><td>1</td><td>0</td></tr> <tr><td>2</td><td>1</td><td>0</td></tr> </table> <input type="text" value="12"/>		2	1	0	2	1	0	2	1	0	2	1	0
2	1	0														
2	1	0														
2	1	0														
2	1	0														
5	Degrado nullo medio elevato		<input checked="" type="checkbox"/> <input type="checkbox"/> <input type="checkbox"/>													
6	Grado di utilizzo utilizzato sottoutilizzato in stato di abbandono		<input checked="" type="checkbox"/> <input type="checkbox"/> <input type="checkbox"/>													
7	Spazi di pertinenza alta qualità media qualità bassa qualità		<input type="checkbox"/> <input checked="" type="checkbox"/> <input type="checkbox"/>													
8	Vincoli legislativi															
9	Categoria di intervento prevista dal piano precedente															
10	Note <i>frank rich da qualificare</i>															
PROGETTO																
11	Categoria di intervento prevista <i>C</i>															
12	Vincoli particolari tipo di vincolo oggetto di vincolo															
13	Categoria di intervento prevista per gli spazi di pertinenza															