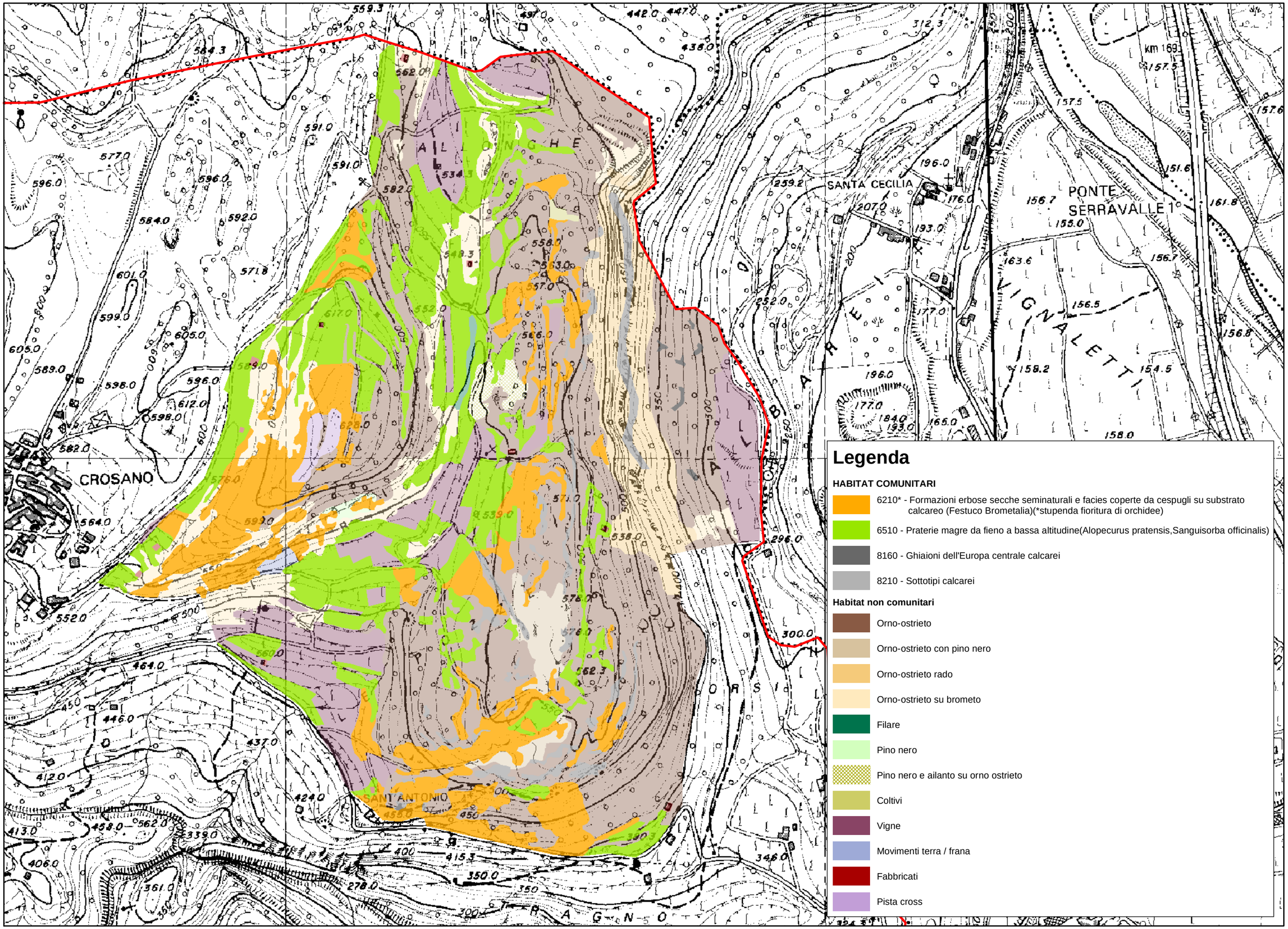
CROSANO
SANTA CECILIA
PONTE SERRAVALLE 1°
VIGNALETTI
km 169
SANT'ANTONIO
Legenda
HABITAT COMUNITARI
6210* - Formazioni erbose secche seminaturali e facies coperte da cespugli su substrato calcareo (Festuco Brometalia)(*stupenda fioritura di orchidee)
6510 - Praterie magre da fieno a bassa altitudine(Alopecurus pratensis,Sanguisorba officinalis)
8160 - Ghiaioni dell'Europa centrale calcarei
8210 - Sottotipi calcarei
Habitat non comunitari
Orno-ostrieto
Orno-ostrieto con pino nero
Orno-ostrieto rado
Orno-ostrieto su brometo
Filare
Pino nero
Pino nero e ailanto su orno ostrieto
Coltivi
Vigne
Movimenti terra / frana
Fabbricati
Pista cross